

Validación de recetas autorizadas vía web por la Obra Social

Ingresar vía web a misvalidaciones.com.ar

Ingresar Usuario y Clave

Hacer click en Validar Receta

Ingresar el DNI o N° de Credencial de afiliado y hacer click en Buscar afiliado, aparecerá la siguiente pantalla

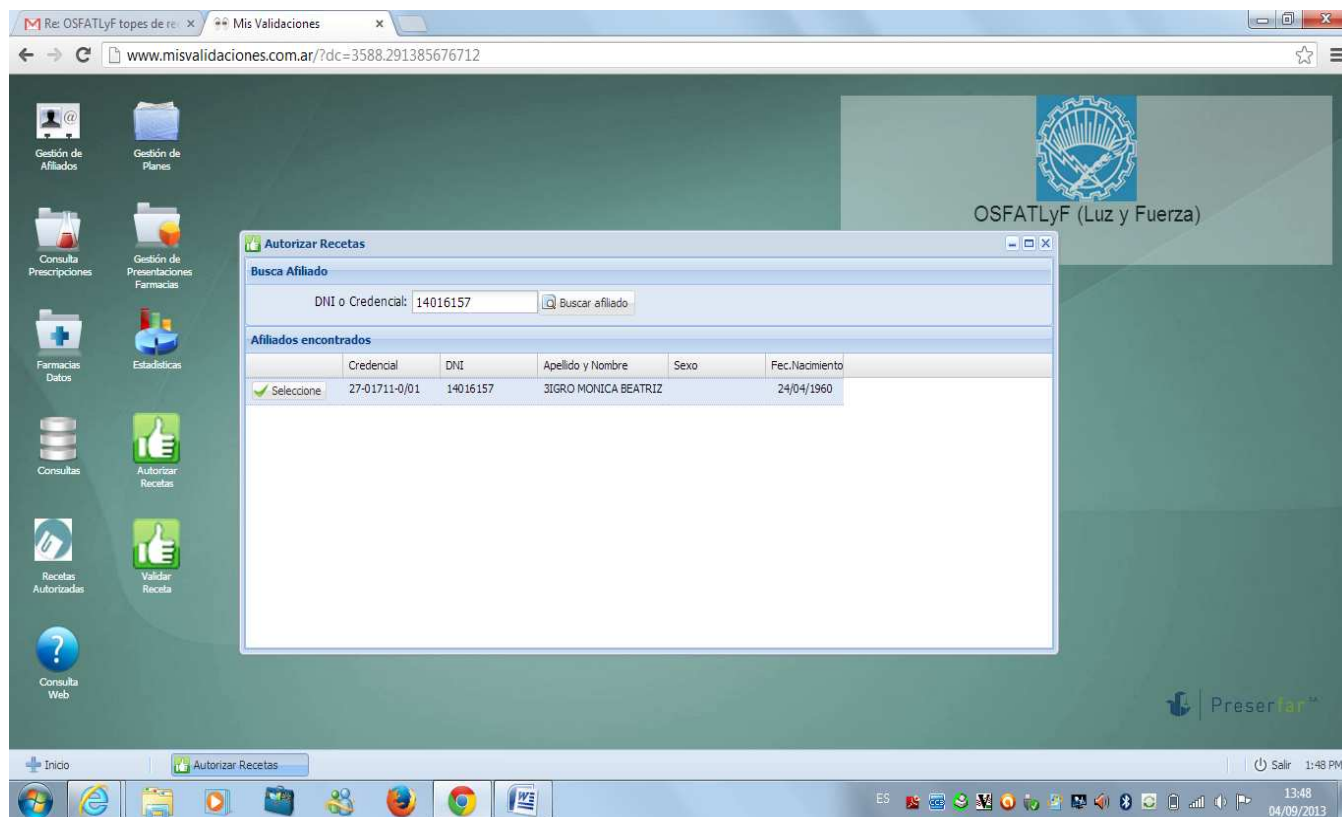

Hacer click en Seleccionar, aparecerá la siguiente pantalla

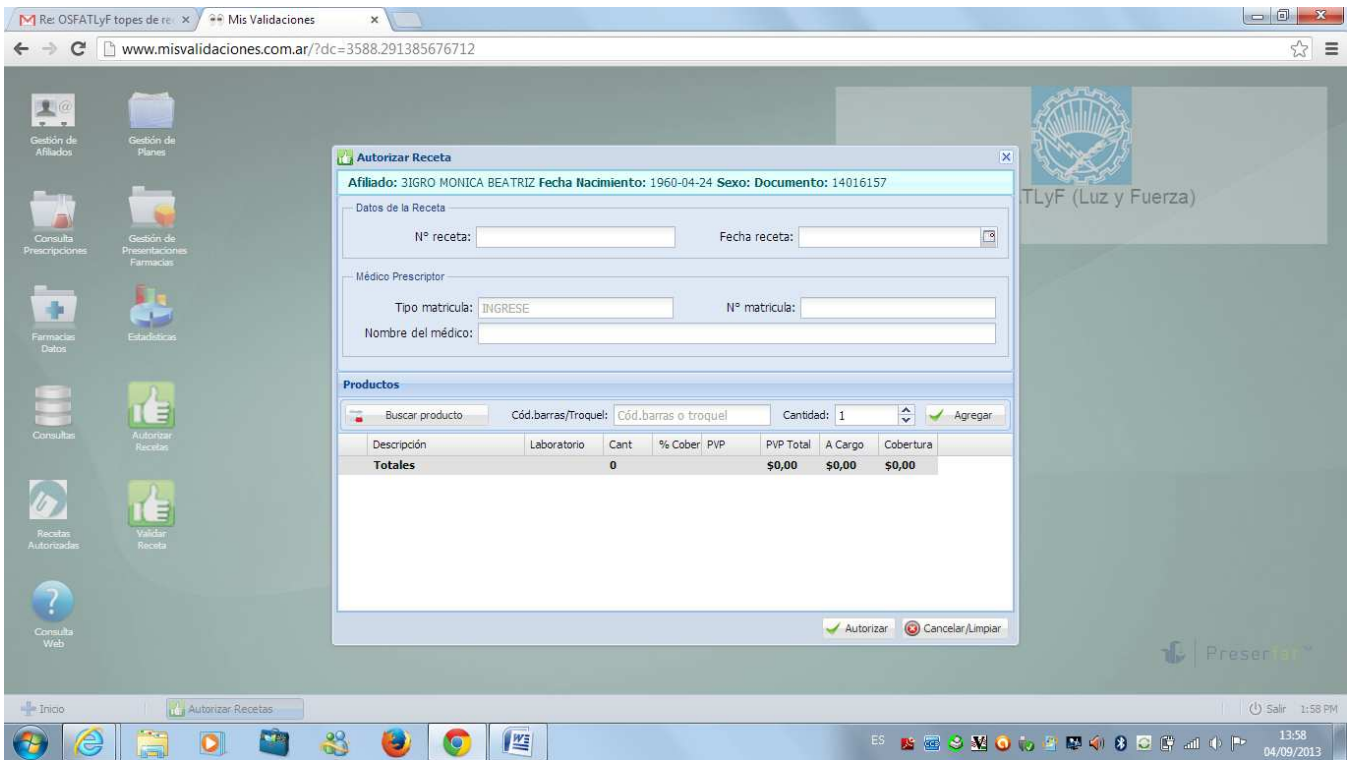

Ingresar en el campo N° de Receta, el número de autorización que figura en el voucher adjunto a la receta o el número de autorización transcrito por la Obra Social en la receta, a continuación apretar la techa Tabs del teclado, aparecerá la siguiente pantalla

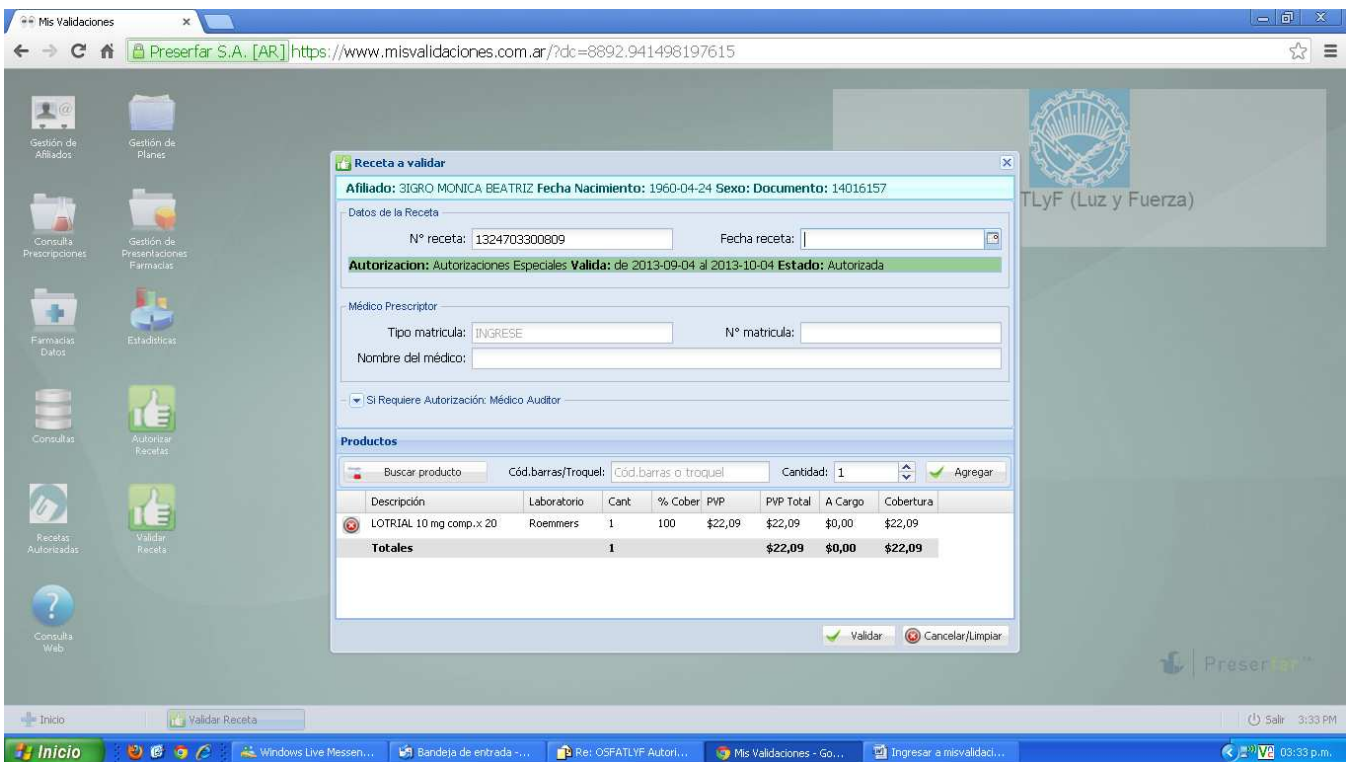

Hacer click en Validar, aparecerá la siguiente pantalla.

The screenshot shows a web browser window with the URL <https://www.misvalidaciones.com.ar/?dc=4371.407278813422>. The page header features the logo of OSFATLyF (Luz y Fuerza). The main content area is titled 'Validar Receta' and contains a search section 'Busca Afiliado' with a text input field containing 'Ingrese DNI o credencial' and a 'Buscar afiliado' button. Below this is a table of 'Afiliados encontrados' with the following data:

	Credencial	DNI	Sexo	Fec. Nacimiento
✓ Seleccione	27-01711-0/01	14016157	M	24/04/1960

An 'Error' dialog box is displayed over the table, containing the text 'Validación de Receta OK' and an 'Aceptar' button. The Windows taskbar at the bottom shows the 'Inicio' button, several open applications, and the system clock displaying '03:45 p.m.'.

Fin de la Transacción